

令和6年度 自主防災御成小学校ブロック 第3回全体会議 議事次第

- 開催日 : 令和6年10月2日(水) 午後2時～4時 於 佐助自治会館
- 出席者 : 河内(泉ガ谷)、河内(扇ガ谷上町)、平井、片桐(扇ガ谷下町)、岩田(山王台)、米里、岩沢(御成町末広)、八星(佐助)、加藤(塔ノ辻)、石川(蔵屋敷)、福田(マスターズハウス)、高橋和、中尾(小町元町)、荒井、小田切(表参道商)、今(小町商)、廣瀬、小島(八幡宮前商)、村越(巨福呂坂)、元松、鬼頭(八幡宮前)、白井、平木(雪ノ下蔭)、官田(岩谷堂)以上17組織24名
- 鎌倉市役所総合防災課高橋氏には10月10日会議結果を報告予定
- 欠席者 : 小町二丁目、小町二丁目東
- 配布資料 : ① 第3回全体会議 議事次第(この紙)
 ② 第3回幹事会議事録
 ③ 御成小学校体育館見取図
 ④ 色別グループ訓練スケジュール(縮小版)
 ⑤ 組織掲示板用カラーポスター
 ⑥ 各組織回覧用チラシ
 ⑦ 各組織参加者名簿 当日受付提出用

1. 第3回幹事会議事録

2. 鎌倉消防署浄明寺出張所との確認事項(9月18日消防司令補梅沢氏と面談)
- (1) 出動要員 リーダー梅沢様ほか約10名、車両3台 非常用救急車、署員移動用乗用車2
 - (2) 駐車場 正門から校庭へ(9:00-)
 - (3) 消防署が用意する資機材
水消火器、コンプレッサー、リール、AED・人形4セット、応急担架(棒、毛布)、三角巾
 - (4) 消防署員の方の上履き借用希望
 - (5) 救急車見学の可否 署員待機時は内部見学可、署員不在時は外観のみ見学可
 - (6) 雨天の場合は体育館北側で水消火器体験訓練を行う。火元(的)晴天時3、雨天時1~2
 - (7) 消防署講評を行う。
 - (8) AED、応急担架、三角巾の訓練会場の間隔をあげ、声が重ならないようにしてほしい。
 - (9) 事後の補助金申請について 市役所総合防災課が指導する。

3. 防災訓練内容・スケジュールの大枠

事前準備 11月7日(木) 16:00 御成小鍵預かり、機材動作確認、現地調査

実施日時 11月10日(日) 午前中 雨天決行

御成小学校体育館、校庭、駐車場使用可 但しランチルームは開放団体が使用
同日、腰越小ブロックが防災訓練実施予定

8:00 - 8:40	役員事前準備 市総合防災課職員準備	案内表示掲示、スペース・機材確認、受付設営 体育館側通用門開門、体育館周辺アラーム解除 防災倉庫より機材搬出
8:40 - 9:00 9:00 9時過ぎ	防災訓練受付 小学校代行員登校 鎌倉消防署員到着	体育館入口 校門(正門)開門、アラーム解除 校門から進入、校庭に駐車後、体育館に合流
9:10 - 9:25	訓練概要の説明	
9:25 - 10:00	防災講話	テーマ 検討中(能登地震被災地の実情) 講話者 鎌倉市福祉協議会 生活支援コーディネーター かまくら防災士ネット 副代表 山本 謙治
10:00 - 10:30	避難所設営訓練	間仕切りパーティション (個室タイプ、配慮の必要な方向け) 組立て・説明にて約30分を要する。 市総合防災課職員と参加者が1回組立てて、他の参加者は見学する。 段ボールベッド、テント、トイレ

10:30	色グループ別行動開始	色別誘導者の紹介 移動開始
10:30 - 11:45 15分 X 4セット + 移動時間	初期消火訓練 救命救急訓練 避難所見学・質疑	① 水消火器使用体験 中庭にて (外履き) コンプレッサー用電源 スロープ出口付近 雨天の場合の対応 ② 蘇生訓練 AED、人形 各4基 4セット ③ 応急担架、三角巾
11:45-12:00	消防署講評 挨拶	地域ごとにリスクの高い災害からの緊急避難
終了後	後片付け	

4. 主催者側が準備するもの 当日朝搬入

入口案内、入口立て看板 (大)	既存のものを利用。佐助自治会が内容を書き換え
受付表示、組織名表示	既存のものを利用
色グループ別訓練スケジュール案内	岩谷堂が新規作成
色グループ誘導フラッグ (赤・白・緑・黄)	既存のものを利用
講話タイトル、テーマ、演者の表示 (大)	岩谷堂が新規作成
トランシーバー5基	佐助自治会より借用 (本部・各グループ通信)
飲み物	ひとり1本宛 受付にて配布

5. 御成小学校から借用する設備・機材

体育館照明・扇風機・AC電源・水道・トイレ	スイッチ確認
駐車場	消防署車両3、主催者資材搬入用
テーブル 6 (受付・講話・本部)	
椅子 220 (受付・講話・本部)	
プロジェクター・HDMIケーブル・スクリーン・ 講話用音響設備 進行管理用ワイヤレスマイク	11月7日動作確認 (PC持参)
ホワイトボード マグネットクリップ ペン	ランチルームのもの使用可 開放団体と競合しないか確認
消防署員用上履き (スリッパ)	

利用上の注意

- 利用範囲、立ち入り禁止場所の確認、トイレは体育館入口のものを使用
- 参加者は上履き・靴入れ袋を持参
- 使用後清掃、体育館入口付近の案内板、受付表示等を撤去

6 (1) 役員の役割分担

資機材の事前確認 (11月7日)、当日の設営

役割	内容	担当者
総括	本部常駐、救護席設営、閉会式挨拶	宮田、米里、元松
進行	開会式訓練概要説明・司会進行管理	平井、片桐
受付	名簿受取、追加記入、集計と本部報告 テーブル2台、椅子5脚設営	加藤、+ 5名
防災講話	「(仮)能登半島沖地震報告」山本様 (防災士ネット) ステージ・演台・スクリーン・マイク・プロジェクター	廣瀬、元松
避難所設営	間仕切りパーティション組立設営 段ボールベット、テント、簡易トイレは8:00過ぎ、防 災倉庫から体育館へ搬入し組立設営 市・総合防災課	岩沢、岩田、鬼頭、 白井、石川、 + 3名 (訓練参加者)
初期消火・救命救急	鎌倉消防署浄明寺出張所 梅沢様外 水消火器設営準備、電源確認 AED準備、応急担架、三角巾準備	今 + 2名

- (2) 役員の役割分担 色別グループ誘導担当
 参加者場内誘導、下足履き替え誘導する。
 当日は色旗、トランシーバーを管理する。
 誘導担当には各組織引率者が加わり担当者を支援。

色	組織	想定数	誘導担当
赤	扇ガ谷上町(10) 下町(17) 末広(12) マスターズハウス(11)	50	河内隆
白	佐助(30) 蔵屋敷(1) 泉ガ谷(9) 山王台(3) 小町二(3)	46	八星
緑	塔ノ辻(34) 岩谷堂(15)	49	助川
黄	小町元(17) 小町東(0) 八幡前(5) 巨福呂坂(11) 鶯会(7) 3商店会(7)	47	高橋正

	避難所	初期消火	AED	担架・三角巾
10:30-10:45	赤	白	緑	黄
10:50-11:05	黄	赤	白	緑
11:10-11:25	緑	黄	赤	白
11:30-11:45	白	緑	黄	赤

7. 周知用資材

配布資料参照

登録メールアドレスに事前伝送

カラーコピーは掲示板の場所や仕様を考慮し、データから印刷または配布資料をコピー

		10:30~ 10:45	10:50~ 11:05	11:10~ 11:25	11:30~ 11:45
	扇ガ谷上町、扇ガ谷下町 御成町末広 マスターズハウス	避難所見学	初期消火訓練	AED	応急担架・ 三角巾
	佐助、蔵屋敷、泉ガ谷 山王台、小町二丁目	初期消火訓練	AED	応急担架・ 三角巾	避難所見学
∞	塔ノ辻、岩谷堂	AED	応急担架・ 三角巾	避難所見学	初期消火訓練
	巨福呂坂、小町元町 小町二丁目東、鶯会 八幡宮前自治会・商店会 表参道商店会 小町商店会	応急担架・ 三角巾	避難所見学	初期消火訓練	AED

2024年10月

各自治会 町内会 商店会 会員各位

2024年度 御成小学校区 合同防災訓練のお知らせ

御成小学校区にある自主防災組織（自治会、町内会、商店会 計19組織）が合同で鎌倉市総合防災課、鎌倉消防署、御成小学校のご協力のもとに、防災訓練を行います。この機会にご家族と一緒にいざという時の行動を体験しておきましょう。

<とき> 2024年11月10日（日）9時～12時（雨天決行）

8:40より体育館入口にて参加受付を開始いたします。

各自治会・町内会・商店会毎に集合し、会場に向かいます

当日 時に 集合

<ところ> 御成小学校体育館及びグラウンド

体育館へは校門からでなく、体育館側出入口からお入り下さい。

<訓練・体験の内容>

- ・ 第1部：防災講話（能登半島地震の体験談）
- ・ 第2部：避難所設営訓練
- ・ 第3部：初期消火訓練・救急救命（AED）

第3部は赤、白、緑、黄の色別グループに分かれて訓練を行います。

私たちは △ グループとなりますので覚えておいてください。

<お願い> 上履きと下足用の袋をご持参下さい。

<参加申込> 別紙参加者名簿に署名するか、 月 日までに自治会、町内会、商店会役員に連絡してください。

当日、受付で飲料（ペットボトル1本）を配ります。

みんなであ
参加しよう 2024年度 御成小学校区

合同防災訓練

のお知らせ

日時：11月10日 9時～12時

会場：御成小学校体育館

主な内容

○ 防災講話

能登半島沖地震報告

○ 避難所設営訓練

間仕切りパーテーション組み立て訓練
段ボールベッド、簡易トイレ等組み立て訓練

○ 消火器使用体験

○ 救急・救命方法等

～ みんなで楽しく勉強しよう～

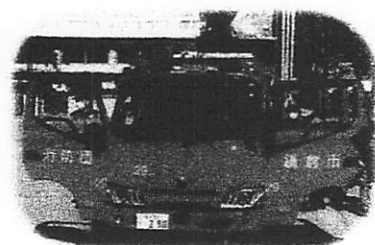
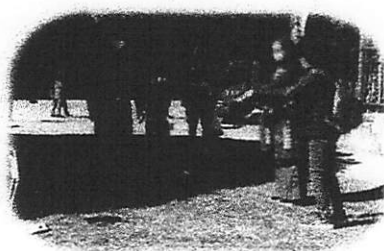

主催：御成小学校区自主防災組織

お問い合わせは
所属の自治会まで